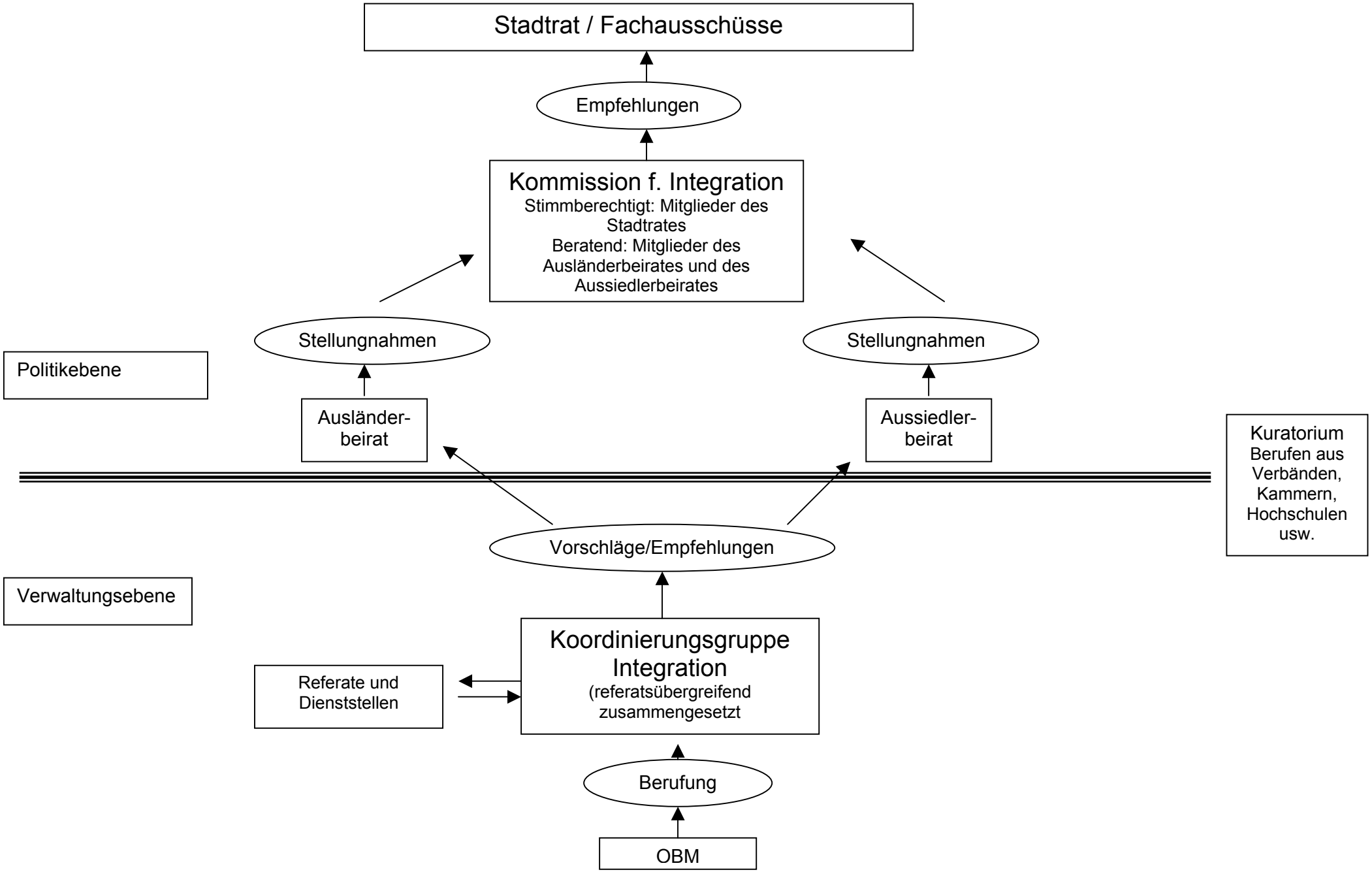Verzahnung von Verwaltung und Politik im Bereich kommunaler Integrationspolitik